

ผลงานที่ผ่านมา

1. บมจ. ซีพีเอฟ - ประเทศไทย - โรงงานผลิตอาหารสัตว์บก ราชบุรี พื้นที่ 2,775 ตารางเมตร
โดย บริษัท กันกุล พาวเวอร์ ดีเวลลอปเม้นท์ จำกัด เป็นบริษัท รับผิดชอบติดตั้งโซลาร์เซลล์



2. บมจ. ซีพีเอฟ - ประเทศไทย - โรงงานผลิตอาหารสัตว์โคกกรวด โคราข พื้นที่ 6,000 ตารางเมตร
โดย บริษัท กันกุล พาวเวอร์ ดีเวลลอปเม้นท์ จำกัด เป็นบริษัท รับผิดชอบติดตั้งโซลาร์เซลล์



3. บมจ. ซีพีเอฟ - ประเทศไทย - โรงงานผลิตอาหารสัตว์ธารเกษม จ. ลพบุรี พื้นที่ 7,500 ตารางเมตร
โดย บริษัท กันกุล พาวเวอร์ ดีเวลลอปเม้นท์ จำกัด เป็นบริษัท รับผิดชอบติดตั้งโซลาร์เซลล์



4. บริษัท ซีพี-เมจิ จำกัด สระบุรี พื้นที่ 5,000 ตารางเมตร (Onsite & Double roof)
โดย บริษัท กันกุล พาวเวอร์ ดีเวลลอปเม้นท์ จำกัด เป็นบริษัท รับผิดชอบติดตั้งโซลาร์เซลล์



5. บริษัท ไทยน้ำทิพย์ จำกัด สาขาปทุมธานี พื้นที่ 5,000 ตารางเมตร

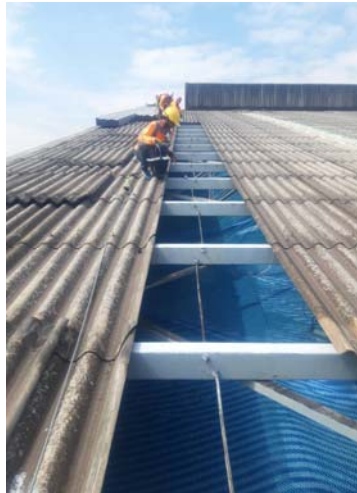

ผลงานที่ผ่านมา

6. บริษัท ไทยน้ำทิพย์ จำกัด สาขาขอนแก่น พื้นที่ 4,000 ตารางเมตร



7. บริษัท ไทยน้ำทิพย์ จำกัด พื้นที่ 500 ตารางเมตร



8. โรงงานน้ำมันพืชปทุม พื้นที่ รวม 1700 ตารางเมตร



ผลงานที่ผ่านมา

9. บริษัท ซีพีเอฟ ประเทศไทย จำกัด มหาชน โรงงานผลิตอาหารสัตว์ขอนแก่น พื้นที่ 700 ตารางเมตร



ผลงานที่ผ่านมา

10. บริษัท ไทยมีโอเคมส์ จำกัด
พื้นที่ 2,000 ตารางเมตร



ผลงานที่ผ่านมา

11. บริษัท ฮีโคโน จำกัด
พื้นที่ 1500 ตารางเมตร



12. มหาวิทยาลัยราชภัฏเลย
พื้นที่ 1,100 ตารางเมตร



ผลงานที่ผ่านมา

13. โครงการห้องเย็น พระราม 4 พื้นที่ 4,000 ตารางเมตร



ผลงานที่ผ่านมา

14. บริษัท ฟาราเทค จำกัด พื้นที่ 3,000 ตารางเมตร

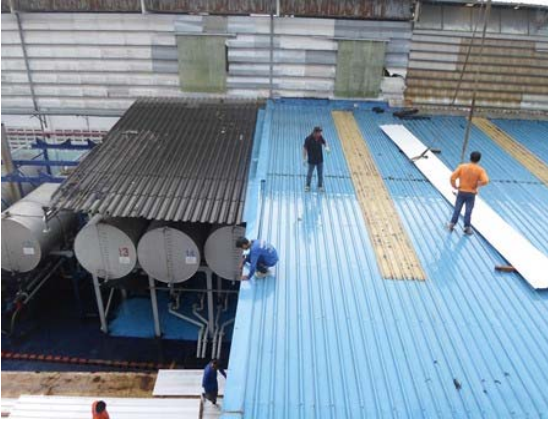

ผลงานที่ผ่านมา

15. โรงงาน บริษัท น้ำมันปิโตเลียม จำกัด
พื้นที่ 2,500 ตารางเมตร

ผลงานที่ผ่านมา
16. โรงกลั่นน้ำมัน บริษัท ไออาร์พีซี จำกัด (มหาชน) โครงการ UHV Project
พื้นที่ 1,200 ตารางเมตร



ผลงานที่ผ่านมา

บริษัท ฮีโน มอเตอร์ ประเทศไทย จำกัด สาขาเทพารักษ์



บริษัท บางกอกแปซิฟิกสตีล จำกัด



บริษัท เอ็กซ์ดี ประเทศไทย จำกัด



ผลงานที่ผ่านมา

บริษัท บางกอกแปซิฟิกสตีล จำกัด (เฟส 2)

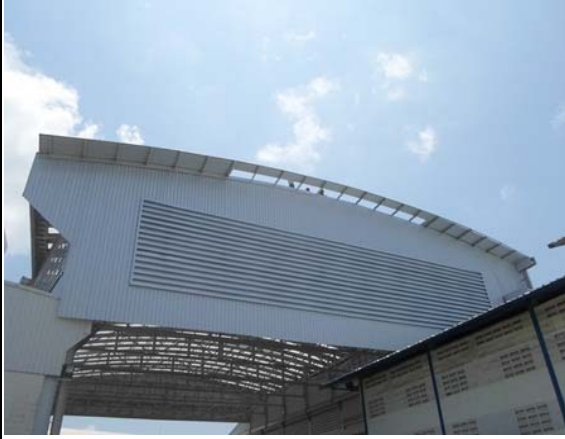

เซลทรัล เลียบทางด่วนรามอินทรา

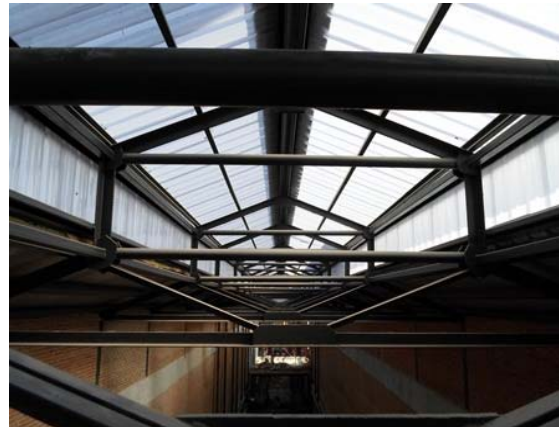

โตโยต้าซัวร์ บางบ่อ สมุทรปราการ



ผลงานด้านโครงสร้าง

1. โรงเรียนปัญญาคุณกุล



2. งานก่อสร้างโรงจอดรถกอล์ฟสนามกอล์ฟฟินิค จำนวน 500 คัน พื้นที่ รวม 1200 ตร.ม



ผลงานด้านโครงสร้าง

3. งานก่อสร้างคลังสินค้า บริษัท วี .ซี.เอส จำกัด
พื้นที่ รวม 400 ตร.ม

ผลงานด้านโครงสร้าง

5. งานก่อสร้างคลังสินค้าบริษัท เทอร์มิเดซ จำกัด
พื้นที่ รวม 880 ตร.ม

ผลงานด้านโครงสร้าง

6. งานก่อสร้างคลังสินค้า บริษัท คชเชอร์ จำกัด
พื้นที่ รวม 1,040 ตร.ม



ผลงานด้านโครงสร้าง

7. บริษัท บุญรอดบริวเวอรี่ จำกัด
พื้นที่ 500 ตารางเมตร

ผลงานด้านโครงสร้าง

8. บริษัท อีโคซีล จำกัด

หลังคา คลุมดาดฟ้า ฉนวน แบบ PU Sanwich พื้นที่ 200 ตารางเมตร

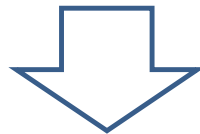

ผลงานด้านโครงสร้าง

9. บริษัท อีโคซีล จำกัด งานกันสาด พื้นที่ 400 ตารางเมตร



ผลงานด้านโครงสร้าง

10. บริษัท ไทย-โคเรียน ซีวีค จำกัด
งานต่อเติมหลังคาที่พักพนักงาน พื้นที่ 200 ตารางเมตร



ผลงานด้านโครงสร้าง

11. งานกันผนังคลังสินค้าโรงงานไทยน้ำทิพย์ สาขาปทุมธานี
งานกันผนังพร้อมติดตั้งผนังเมทัลชีท บานเกล็ด และ ก่อผนังปูน พื้นที่ สองด้าน 600 ตารางเมตร



ผลงานด้านโครงสร้าง

12. งานโครงสร้างเหล็ก อาคาร บริษัท ทรัพย์มณี จำกัด

งานทำโครงสร้างเหล็กสองชั้น สำหรับ อาคารสำนักงานและอาคารเก็บสินค้า พื้นที่ ใช้งาน 800 ตารางเมตร



ผลงานด้านโครงสร้าง

13. งานก่อสร้างหลังคาทาเดิน บริษัท ซีพี เมลิ จำกัด ยาว 70 เมตร



ผลงานด้านโครงสร้าง
14. งานก่อสร้างหลังคาคลุม ICE BANK บริษัท ซีพี เมจิ จำกัด พื้นที่ 224 ตารางเมตร



ผลงานด้านโครงสร้าง
15. งานก่อสร้างอาคาร STOCK YARD บริษัท ไทยน้ำทิพย์ จำกัด พื้นที่ 300 ตารางเมตร



ผลงานที่ผ่านมา

16. งานก่อสร้าง หลังคาคลุมทางเดิน ระหว่างอาคาร บริษัท พูลิ อีเล็กทริก (ประเทศไทย) จำกัด



ผลงานที่ผ่านมา

17. งานก่อสร้าง โครงเหล็ก หลังคา อาคารผลิต บริษัท เจริญโภคภัณฑ์โปรตีนสูง จำกัด CP ลพบุรี ซอย 12



ผลงานที่ผ่านมา

18. งานก่อสร้าง ปรับปรุง หลังคา อาคารผลิต FPC INDUSTRY CO.,LTD

